

2021
지역통계 소식지

전국 통계 자랑

내일을 위한 정부혁신
보다 나은 통계청

Vol.

8

지역통계 소개

충청남도 천안시
전통시장 및 상점가 조사

지역통계 맵

e-지방지표로 알아보는
우리 지역의 도소매업 현황

지역통계 뉴스

통계청-지자체 협업 사업
「영세자영업」 지역통계 개발

동네방네 속닥속닥

2021년 지역통계 우수사례 공모전



충청남도 천안시

전통시장 및 상점가 조사

승인번호 : 691004 (2019.8.)
작성방법 및 주기 : 조사통계, 2년

지역경제 활성화 정책 및 소상공인 경영안정을 지원하다!!

천안시는 2019년 통계청과 협업을 통해 전통시장 및 상점가 조사를 개발·실시하였다.

조사를 통해 천안시의 전통시장과 상점가 내 약 1,570여개 사업체를 대상으로 경영현황 및 애로사항 등을 전반적으로 파악하였으며,

이를 바탕으로 늘어나는 대형할인점을 상대로 전통시장 및 상점가의 경쟁력을 높이고, 지역상권을 특성화 시킬 수 있는 맞춤형 정책 수립의 계기를 마련하였다.

또한, 지역경제 활성화를 위한 기초자료를 제공함으로써 지역 내 소상공인의 활로 개척과 삶의 질 향상에도 밑거름이 될 것으로 기대한다.

천안시의 이번 조사 및 정책활용 사례는 통계청의 「2020년 지역통계 우수사례」로 선정되었으며, 이는 지역 특화통계의 지속적인 발굴과 확산 의지를 다지는 계기가 되었다.

자세한 내용은 천안시 홈페이지(www.cheonan.go.kr)와 통계청 국가통계포털(kosis.kr)에서 찾아볼 수 있다.



× 전통시장 및 상점가 조사결과 ×

활성화를 위해 필요한 사업

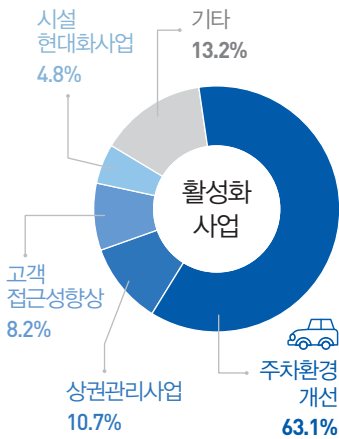

사업체 운영 애로사항

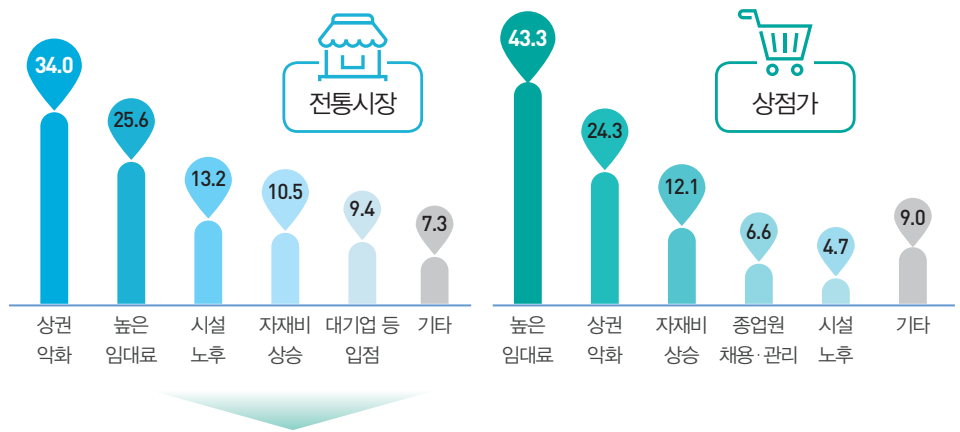

× 전통시장 및 상점가 정책활용 ×

지역경제활성화 맞춤형 정책지원



원도심 상권 활성화



전통시장 배달앱 운영

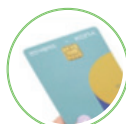

천안사랑카드 도입



천안중앙시장 주차빌딩 신축



전통시장, 상점가 이용하기 운동



전통시장, 상점가 환경개선

소상공인 경영안정 지원



소상공인 이자지원



소상공인 특례보증 지원



자발적임대료, 관리비 인하 캠페인

e-지방지표로 알아보는 우리 지역의 도소매업 현황

도소매업 사업체수 및 종사자수

정의 | 한국표준산업분류상 도소매업에 해당하는 사업체 및 종사자의 수

의의 | 지역별 도소매업 현황을 파악하여 관련 정책 수립 및 평가,
기업의 경영계획 수립 및 학술 연구 등을 위한 기초자료로 활용

출처 | 전국사업체조사(통계청 경제총조사과)



2019년 기준

전국

도소매업
사업체수 
1,028,323

도소매업
종사자수 
3,289,652

사군구 자료는
e-지방지표를 참고해주세요

원하는 지역통계를 쉽고 빠르게!

인구, 보건, 노동 등
12개 분야 230개 지표를
주제별, 지역별, 테마별,
시각화로 제공



e-지방지표

KOSIS(kosis.kr)

▶ 국내통계

▶ e-지방지표

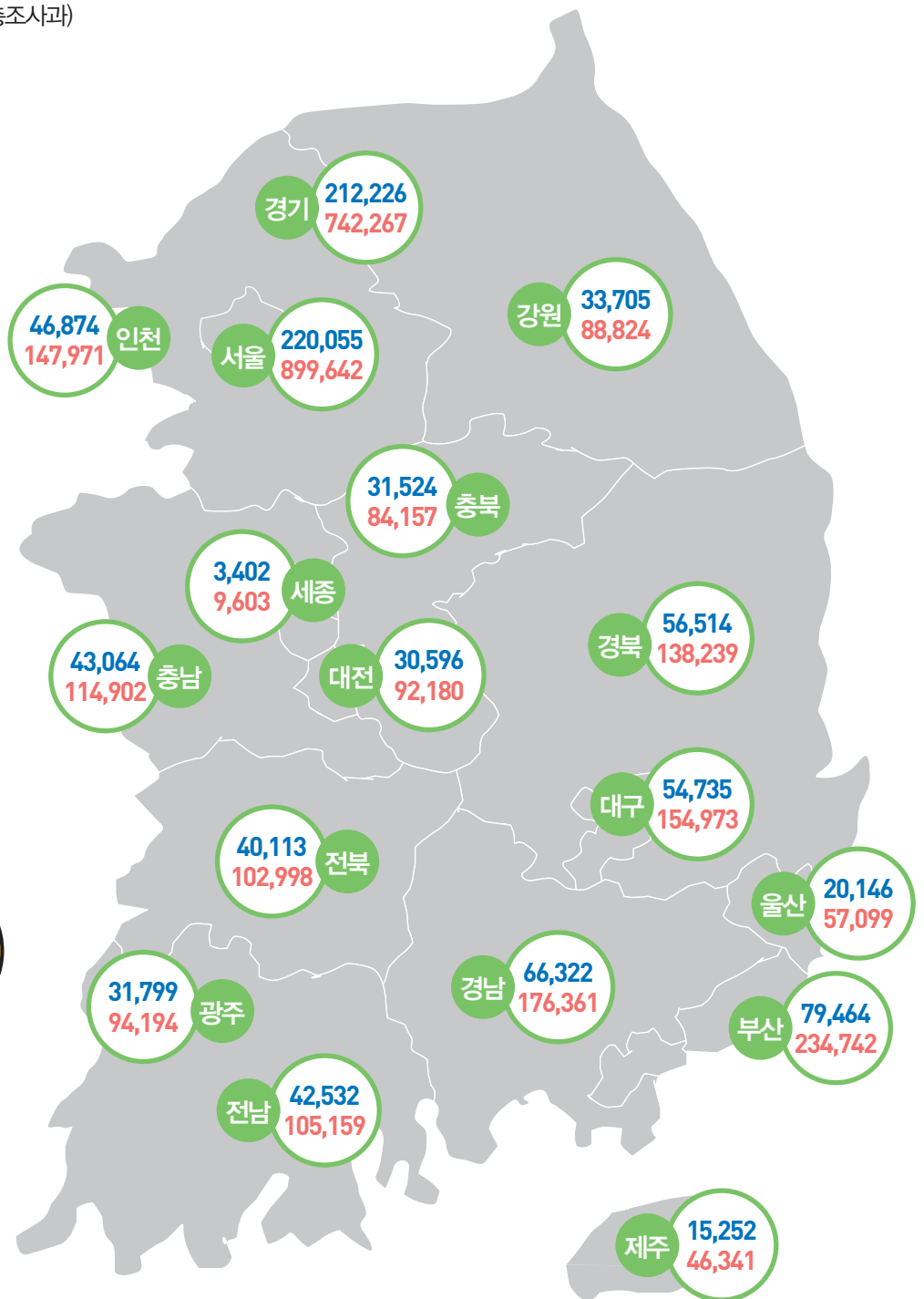



코로나19 대응 및
지역경제
회복 지원을 위한

통계청-지자체 협업 사업 「영세자영업」 지역통계 개발

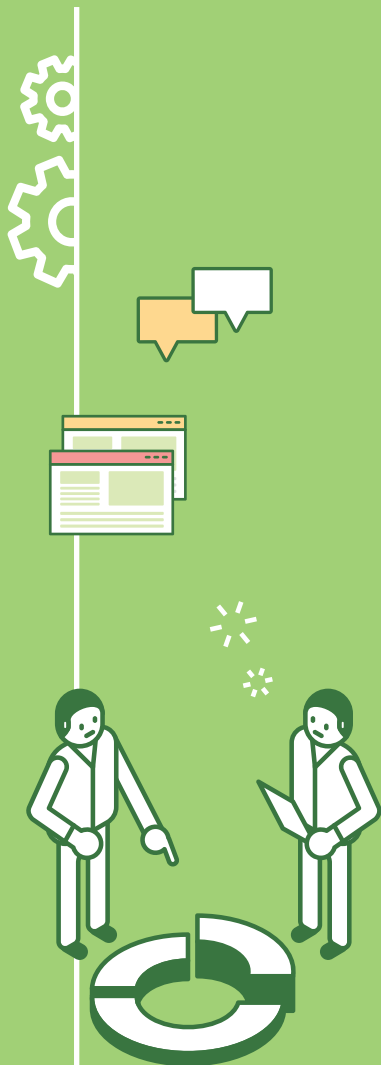

협업내용

통계청 기업통계등록부 및 지자체 상가업소 자료 등을 연계하여
「영세자영업(생활밀접업종) 경영활동」 지역통계 개발

통계청

행정자료관리과 · 협업표준매뉴얼 작성 · 기업통계등록부 제공

지역통계총괄과 · 지역통계개발 수요조사 · 협업매뉴얼 홍보

지방청 지역통계과 · 관계기관 협의체구성
· 1차년도 개발단계 자료연계 및 분석지원

지방자치단체

표준화된 통계작성

- 시군구 단위 통계 생산 (2차년도 국가승인통계 추진)
- 통계작성 기본계획 수립 · 자료입수 (상가업소 DB 등)
- 시정 맞춤 집계 및 분석

정책 수립 및 평가

- 코로나 19 회복 및 지원 정책 수립에 활용
- 정책의 적절성 효과 평가

산하 연구기관

2차년도 안정화 단계

- 기초데이터 관리 · 자료 연계 및 분석

협업사례

- '19 서울특별시 영세자영업 경영활동통계 작성
- '21 경기도 영세자영업 경영활동통계 작성 추진 중

※ 자세한 내용은 통계청 행정자료관리과(042-481-3826)로 문의바랍니다.

모여라! '정책이 술술 풀리는'
지역통계를 활용한 우수사례

2021년 지역통계 우수사례 공모전



공모주제 지역통계 정책활용 및 서비스 우수사례

- 데이터(지역통계, 행정자료, 빅데이터 등)에 기초한 지역정책 수립 및 활용,
지방행정 개선 및 서비스 사례 등

참가대상 광역 및 기초 지방자치단체

공모방식 지방통계청 예선 → 통계청 본선

포 상 통계청장 표창 및 포상금

일 정 예선(7~9월) → 본선 및 시상(10월)

연도별 최우수상 2020년 • 제주특별자치도 - 지역통계와 함께하는 맞춤형 일자리 지원정책
2019년 • 부산광역시 - 크루즈 통계개발을 통한 지역경제 활성화 기여
• 경기도 시흥시 - 빅데이터, 시흥을 바꾸고 미래를 엽니다